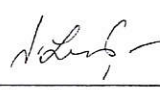

LATVIJAS REPUBLIKAS VALSTS ZEMES DIENESTS
LIELRĪGAS REĢIONĀLĀ NODAĻA

**BŪVES
KADASTRĀLĀS UZMĒRĪŠANAS
LIETA**

Lietas numurs	80760071770002-01
Lapu skaits	7 (SEPTIŅAS)
Kadastra apzīmējums	80760071770002
Nosaukums	Administratīvā ēka
Adrese	Konrādu iela 15, Mārupe, Mārupes pag., Rīgas raj.

Atzīme par atsavināšanas aizliegumu vai apgrūtinājumu		
NA ✓ (pamatojums)	 (paraksts)	V. Leontjeva (Vārds, Uzvārds)

Atzīme par reģistrāciju Nekustamā īpašuma valsts kadastra informācijas sistēmā

Kadastrālās uzmērīšanas izpildītāji:

Izpildes datums: 02.02.2009

Dita Degro

(paraksts)

Kadastrālās uzmērīšanas darba pārbaudītājs:

Pārbaudes datums: 02.02.2009

Vizma Ozolina

(paraksts)

Reģionālās nodaļas vadītājs (pilnvarotā persona):

(Vārds, Uzvārds)

(paraksts)

Datums: _____ gada _____ 11-02-2009

INFORMĀCIJA PAR PASŪTĪJUMU

Kadastrālās uzmērīšanas pasūtītāji: DRAFTS REALTYS SIA

Iesniegtie dokumenti:

12.01.2009. Nr.4-0485294, DRAFTS REALTYS SIA, Pasūtījuma pieteikums

INFORMĀCIJA PAR BŪVI

Pamatinformācija	
Nosaukums	Administratīvā ēka
Galvenais lietošanas veids	1220 Biroju ēkas
Virszemes stāvu skaits	2
Pazemes stāvu skaits	0
Telpu grupu skaits	1
Dzīvokļu skaits	0
Ekspluatācijā pieņemšanas gads	
Patvaļīgās būvniecības pazīmes	NAV
Fiziskais nolietojums	0
Apsekošanas datums	23.01.2009

Konstruktīvie elementi		
Konstruktīvais elements	Materiāls	Apraksts
Pamati	Dzelzsbetons/ betons	
Ārsienas	Vieglbetons	
Pārsegumi	Koks/ mūris	
Jumts	Gumijotie lokšņu materiāli/ ruberoīds	

Tehniskie rādītāji		
Veids	Apjoms (mērvienība)	Nosaukums
Apbūves laukums	107.6 apbūves laukuma kv.m.	
Būvtilpums	588 kub.m.	

Labiēkārtojumi		
Veids	Apjoms (skaits)	Apraksts
Vietējā centralizētā apkure		
Elektroapgāde		
Aukstā ūdens apgāde		
Kanalizācija		
Tualetes telpa		

BŪVES EKSPLIKĀCIJA

Kopējā platība	733.5
Lietderīgā platība	733.5
Nedzīvojamo telpu platība	733.5
Nedzīvojamo iekštelpu platība	717.3
Nedzīvojamo ārtelpu platība	16.2

TĒLPU GRUPAS EKSPLIKĀCIJA

Telpu grupas numurs	Adreses numurs	Telpu grupas nosaukums	Telpu grupas kopējā platība
001		Izglītības iestādes telpas	733.5

Telpu grupas numurs	Adreses numurs	Telpu grupas lietošanas veids
001		1263 Izglītības telpu grupa

Stāvs	Telpas numurs	Telpas nosaukums	Telpas platība		Telpas augstums	Patvaļīgās būvniecības pazīme
			Nedzīvojamā iekštelpa	Nedzīvojamā ārtelpa		
1	1	Kāpņu telpa	16.4		2.70	
1	2	Grupas telpa, gaitenis	69.4		2.70	
1	3	Garderobe	14.7		2.70	
1	4	WC	12.6		2.70	
1	5	Kāpņu telpa	16.3		2.80	
1	6	Gaitenis	3.2		2.80	
1	7	Virtuve	18.4		3.00	
1	8	Noliktava	2.7		2.45	
1	9	Piegāde un pirmapstrāde	4.2		2.45	
1	10	Virtuves personāla telpa	2.4		2.45	
1	11	Virtuves personāla WC	2.7		2.45	
1	12	WC	11.3		2.65	
1	13	Garderobe	11.7		2.80	
1	14	Grupas telpa	48.6		2.80	
1	15	Ieejas priekštelpa	18.9		2.60	
1	16	Ārtelpa		11.0		
1	17	Ārtelpa		3.1		
1	18	Ārtelpa		2.1		
2	19	Kāpņu telpa	16.4		2.80	
2	20	Grupas telpa, gaitenis	74.9		2.80	
2	21	Garderobe	14.6		2.80	
2	22	WC	15.9		2.80	

Stāvs	Telpas numurs	Telpas nosaukums	Telpas platība		Telpas augstums	Patvaļīgās būvniecības pazīme
			Nedzīvojamā iekštelpa	Nedzīvojamā ārtelpa		
2	23	Kāpņu telpa	16.4		2.80	
2	24	Ēdamzāle	31.9		2.80	
2	25	Trauku mazgātava	3.8		2.80	
2	26	WC	11.4		2.80	
2	27	Grupas telpa	53.4		2.80	IR
2	28	Garderobe	12.1		2.80	
3	29	Kāpņu telpa	4.8		2.50	
3	30	Sporta zāle	24.3		2.80	
3	31	WC	2.3		2.80	
3	32	Aktu zāle	70.7		2.80	
3	33	Kāpņu telpa	4.7		3.00	
3	34	Palīgtelpa	5.5		2.80	
3	35	Guļamtelpa	27.6		3.10	
3	36	WC	9.7		2.50	
3	37	Trauku mazgātuve	2.8		2.50	
3	38	Grupas telpa	46.3		2.90	
3	39	Garderobe	14.3		3.00	
Kopā			717.3	16.2		
Nedzīvojamo telpu platība			733.5			

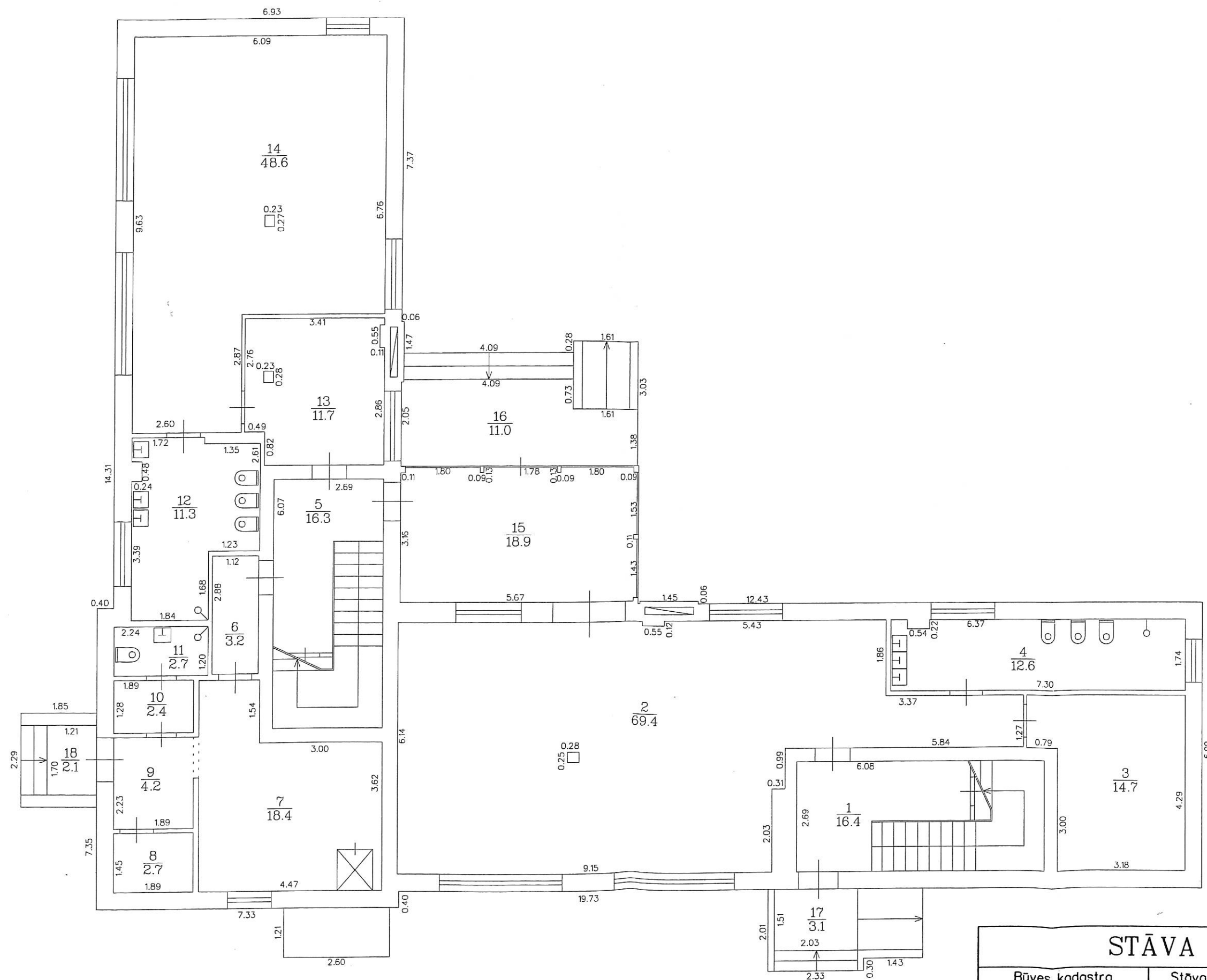

STĀVA PLĀNS

Būves kadastra apzīmējums	Stāva numurs	Stāva augstums	Mērogs
8076 007 1770 001	1	2.35/3.00	1 : 100
Uzmērīja		Dita Degro	23.01.2009

KONSTATĒTAS
PATVAĻĪGĀS BŪVNICĪBAS PAZĪMES

TEĻA 2 - MAINTĪS LOGA
VĀ DURVU BŪVĪNĒTO-
STĀVS VĀ TĀ DĀVĒKĀ

(patvaļīgās būvniecības pazīmes apraksts)

2009.g. "4" 02 Dita Degro
(paraksts, uzvārds)

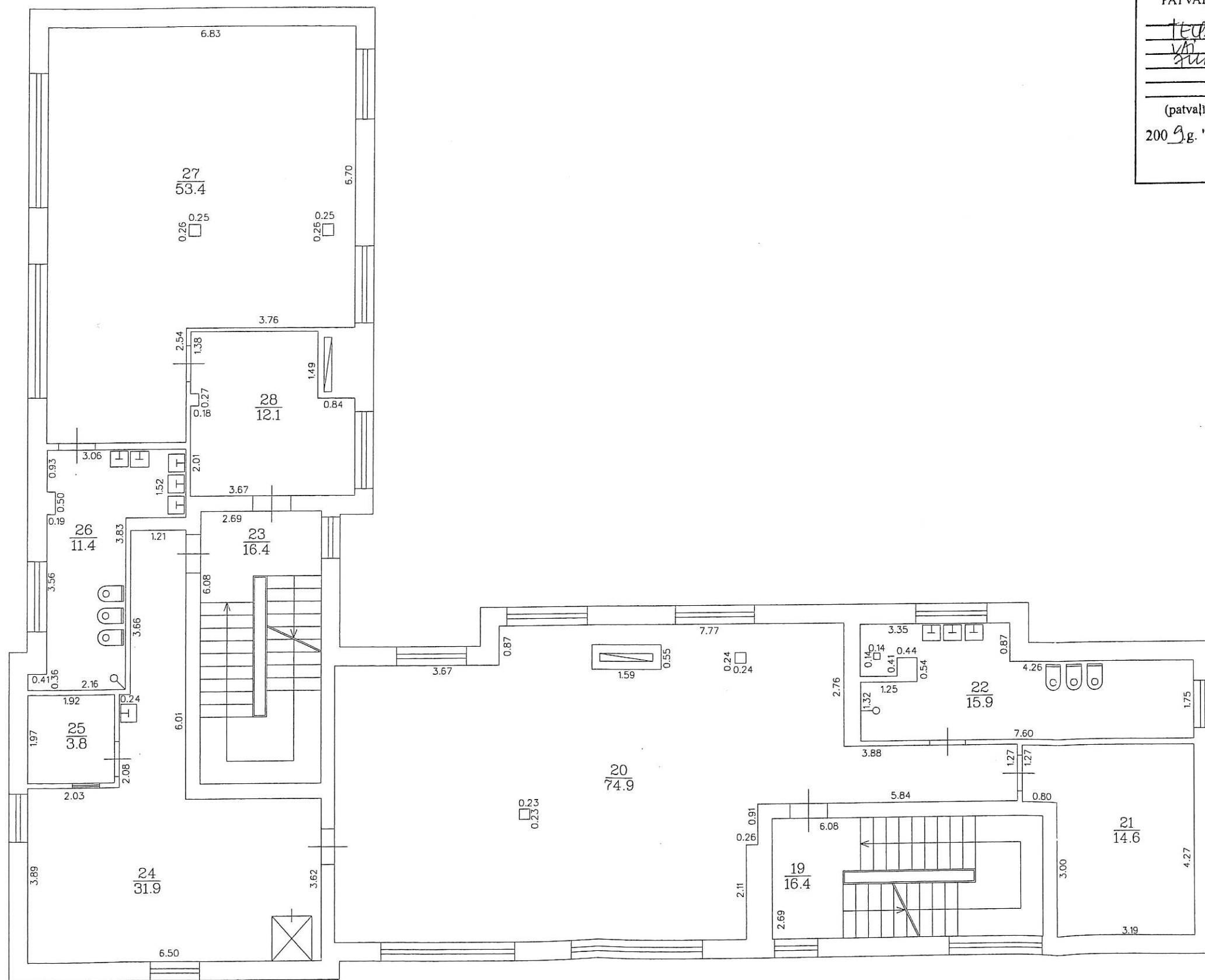

STĀVA PLĀNS

Būves kadastra apzīmējums	Stāva numurs	Stāva augstums	Mērogs
8076 007 1770 001	2	2.80	1:100
Uzmērīja	Dita Degro	23.01.2009	

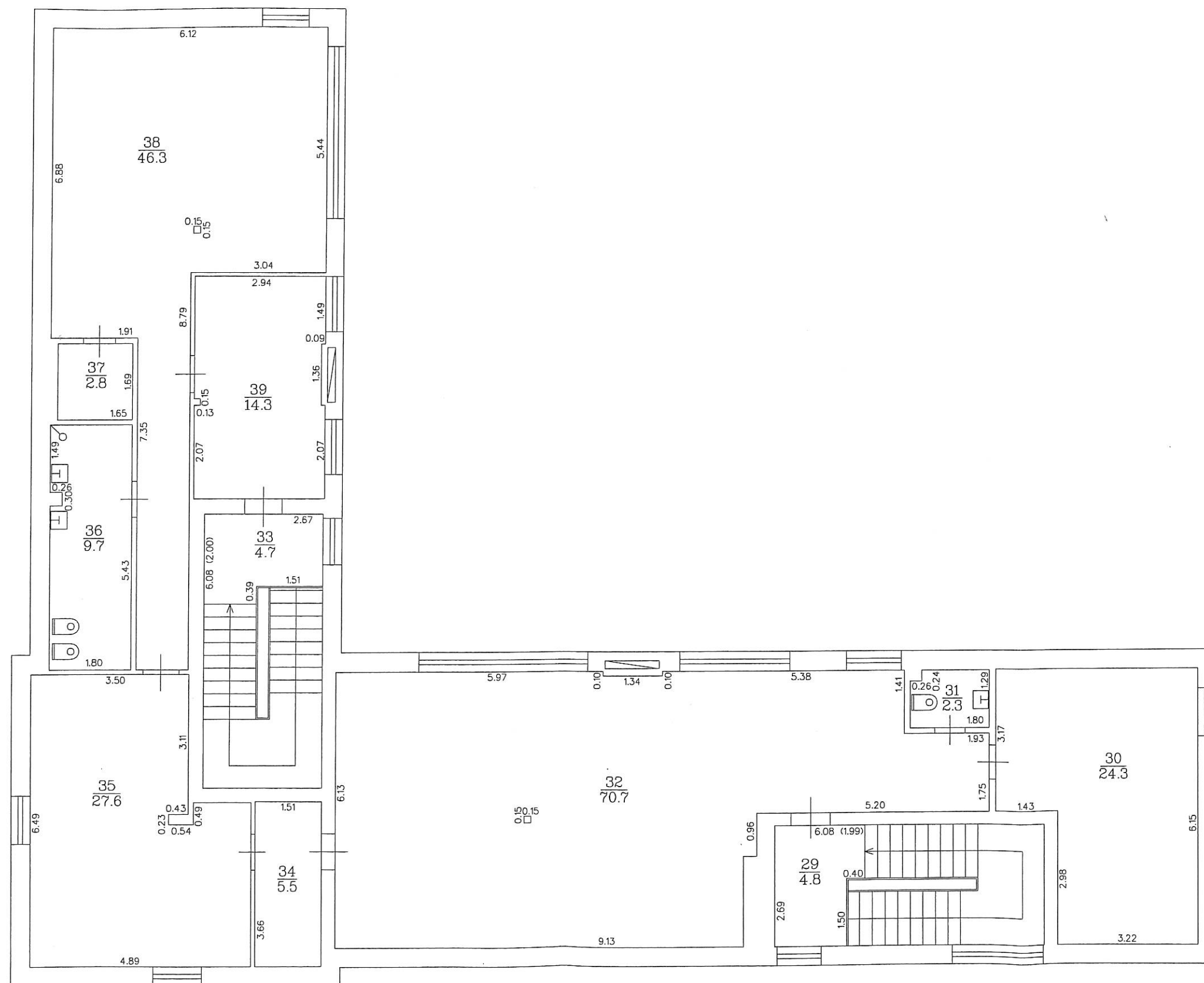

STĀVA PLĀNS

Būves kadastra apzīmējums	Stāva numurs	Stāva augstums	Mērogs
8076 007 1770 001	3	2.15/4.15	1:100
Uzmērija		Dita Degro	23.01.2009

INFORMĀCIJA PAR PASŪTĪJUMU

Kadastrālās uzmērīšanas pasūtītāji: DRAFTS REALTYS SIA

Iesniegtie dokumenti:

12.01.2009. Nr.4-0485294, DRAFTS REALTYS SIA, Pasūtījuma pieteikums

INFORMĀCIJA PAR BŪVI

Pamatinformācija	
Nosaukums	Pirmsskolas izglītības iestāde
Galvenais lietošanas veids	1263 Skolas, universitātes un zinātniskās pētniecības ēkas
Virszemes stāvu skaits	3
Pazemes stāvu skaits	0
Telpu grupu skaits	1
Dzīvokļu skaits	0
Ekspluatācijā pieņemšanas gads	
Patvaļīgās būvniecības pazīmes	IR
Fiziskais nolietojums	0
Apsekošanas datums	23.01.2009

Konstruktīvie elementi		
Konstruktīvais elements	Materiāls	Apraksts
Pamati	Dzelzsbetons/ betons	
Ārsienas	Vieglbetons	
Pārsegumi	Koks/ mūris	
Jumts	Gumijotie lokšņu materiāli/ ruberoīds	

Tehniskie rādītāji		
Veids	Apjoms (mērvienība)	Nosaukums
Apbūves laukums	341.3 apbūves laukuma kv.m.	
Būvtilpums	2863 kub.m.	

Labiekārtojumi		
Veids	Apjoms (skaits)	Apraksts
Vietējā centralizētā apkure		
Elektroapgāde		
Aukstā ūdens apgāde		
Kanalizācija		
Tualetes telpa		
Savietotā sanitārtehniskā telpa		

LATVIJAS REPUBLIKAS VALSTS ZEMES DIENESTS
LIELRĪGAS REĢIONĀLĀ NODAĻA

**BŪVES
KADASTRĀLĀS UZMĒRĪŠANAS
LIETA**

Lietas numurs	80760071770001-01
Lapu skaits	7 (SEPTIŅAS)
Kadastra apzīmējums	80760071770001
Nosaukums	Pirmsskolas izglītības iestāde
Adrese	Konrādu iela 15, Mārupe, Mārupes pag., Rīgas raj.

Atzīme par atsavināšanas aizliegumu vai apgrūtinājumu		
NH ✓		V. Leontjeva
(pamatojums)	(paraksts)	(Vārds, Uzvārds)

Atzīme par reģistrāciju Nekustamā īpašuma valsts kadastra informācijas sistēmā 2009.02.04

Kadastrālās uzmērīšanas izpildītāji:
Izpildes datums: 03.02.2009

Dita Degro

(paraksts)

Kadastrālās uzmērīšanas darba pārbaudītājs:
Pārbaudes datums: 03.02.2009

Vizma Ozoliņa

(paraksts)

Reģionālās nodaļas vadītājs (pilnvarotā persona):

(Vārds, Uzvārds)

(paraksts)

Datums: 11-02-2009

KONSTATĒTAS
PATVAĻĪGĀS BŪVNICĪBAS PAZĪMES

IR

(patvaļīgās būvniecības pazīmes apraksts)

2009.g. "4" 02

Dita Degro

(paraksts, uzvārds)

KONSTATĒTAS
PATVAĻĪGĀS BŪVNICĪBAS PAZĪMES

Būve 001 - KĀPĀTIS LOKU
VĀJ PĒLĪTU ARĪJ IZMETO-
TUMS VĀJ TĀ IZMETĒ

(patvaļīgās būvniecības pazīmes apraksts)

2009.g. "4" "20" Dita Degro
(paraksts, uzvārds)

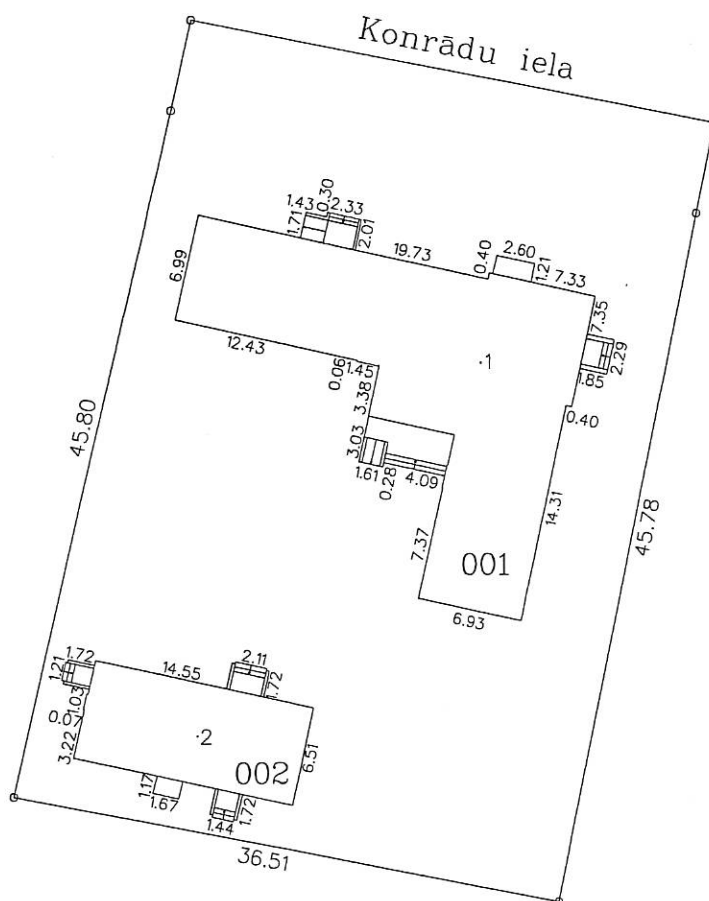

Būves punkta koordinātas
Latvijas koordinātu sistēmā LKS-92

Būves punkta Nr.	X	Y
1	306840.50	503552.47
2	306816.23	503533.64

APBŪVES PLĀNS

Zemes vienības kadastra apzīmējums

Mērogs

8076 007 1770

1:500

Uzmērīja

Dita Degro

23.01.2009

BŪVES EKSPLIKĀCIJA

Kopējā platība	144.5
Lietderīgā platība	144.5
Nedzīvojamo telpu platība	144.5
<i>Nedzīvojamo iekštelpu platība</i>	138.6
<i>Nedzīvojamo ārtelpu platība</i>	5.9

TELPU GRUPAS EKSPLIKĀCIJA

Telpu grupas numurs	Adreses numurs	Telpu grupas nosaukums	Telpu grupas kopējā platība
001		Biroja telpas	144.5

Telpu grupas numurs	Adreses numurs	Telpu grupas lietošanas veids
001		1220 Biroja telpu grupa

Stāvs	Telpas numurs	Telpas nosaukums	Telpas platība		Telpas augstums	Patvaļīgās būvniecības pazīme
			Nedzīvojamā iekštelpa	Nedzīvojamā ārtelpa		
1	1	Halle ar gaiteni	5.9		3.00	
1	2	Medpunkts	6.5		3.00	
1	3	Veļas mazgātuve	9.8		3.00	
1	4	Priekštelpa ar kāpnēm	11.3		3.00	
1	5	Tualete	1.8		3.00	
1	6	Biroja telpa	37.3		3.00	
1	7	Ārtelpa		2.6		
1	8	Ārtelpa		1.8		
1	9	Ārtelpa		1.5		
2	10	Priekštelpa	3.3		2.20	
2	11	Metodikas kabinets	31.5		2.60	
2	12	Halle	14.8		2.90	
2	13	Biroja telpa	16.4		2.60	
Kopā			138.6	5.9		
Nedzīvojamo telpu platība			144.5			

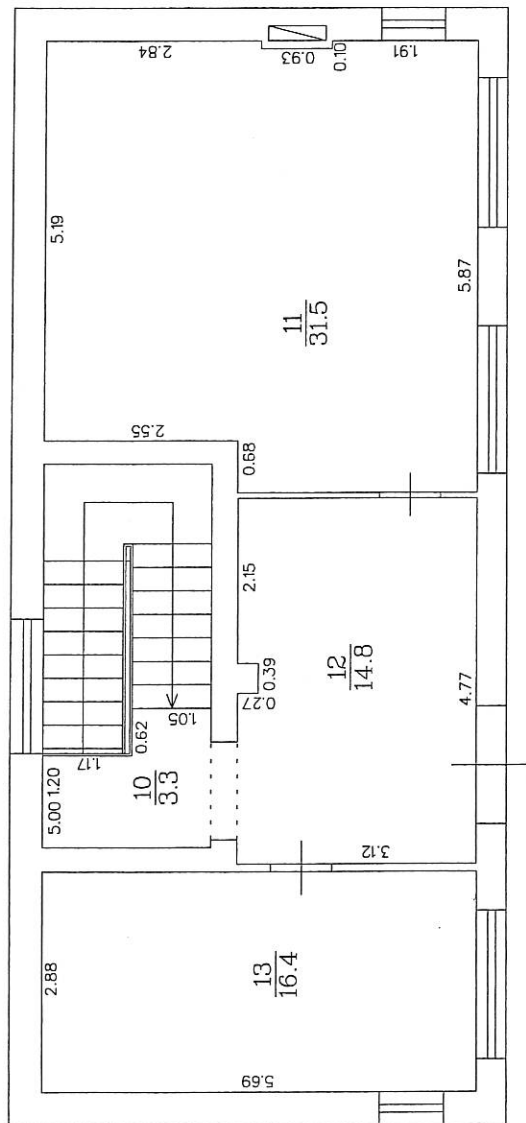

STĀVA PLĀNS

Būves kadastra apzīmējums	Stāva numurs	Stāva augstums	Mērogs
8076 007 1770 002	2	1.90/3.30	1 : 100
Uzmērt ja	Dita Degro		23.01.2009